

大專
助學金

環保
資訊月刊

職業衛生
實驗室

教育
文化活動

中小學
助學金



財團法人
豐泰文教基金會

The Fengtay Foundation

ENVIRONMENT

ENVIRONMENT

CULTURE

EDUCATION

EDUCATION

CULTURE

■ ■ ■ 序言 ■ ■ ■

<我們都是一家人>

豐泰文教基金會
一切作為本回饋
社會關懷位上階
同仁積極全力配
慈善賢士慨捐資
只盼會務有作為
志工義工情義挺
眾志成城羣力匯

董事長：

林彥偉

- 1981 成立財團法人豐泰關係企業文化基金會
- 1983 創立豐泰幼教季刊
- 1987 設立清寒大專新生升學獎助學金
- 1988 接收林懷民等創辦之成長兒童學園及鞋子兒童實驗劇團
- 1989 豐泰幼教季刊更名為成長幼教季刊
- 1992 發行環保資訊季刊
- 1993 財團法人豐泰關係企業文化基金會更名為財團法人豐泰文教基金會
成立工業衛生實驗室並取得行政院勞工委員會認證
- 1994 設立台大公共衛生學院獎學金 (1996年起停辦)
- 1997 輔導成立成長文教基金會，成長兒童學園及鞋子兒童實驗劇團由成長文教基金會接辦
- 2000 與雲林縣政府舉辦「雲林2000美展」
舉辦環保資源回收再利用活動
- 2001 舉辦2001年八色鳥故鄉—雲林縣林內鄉湖本村路跑賽活動
- 2002 設立國中小清寒助學金
- 2003 舉辦幼教實務研討會(I)活動
- 2004 設立大專清寒優秀2 ~ 4年級生獎學金 (2012年起停辦)
- 2005 舉辦幼教實務研討會(II)活動
環保資訊季刊轉型發行電子月刊，刊登於網站 <http://www.fengtay.org.tw>
- 2007 協助雲林縣政府推動成立雲林故事館
- 2008 工業衛生實驗室通過財團法人全國認證基金會(TAF)測試領域之職業衛生實驗室認證
- 2009 設立正心中學清寒助學金
- 2010 捐資莫拉克受災學校學生，獲教育部頒發獎狀
- 2011 與雲科大合作辦理弱勢學生學輔計畫
- 2012 舉辦雲林縣「豐泰文教盃」國小樂樂棒球錦標賽
協助雲林縣政府辦理弱勢學生暑期學藝活動
- 2013 持續舉辦雲林縣「豐泰文教盃」國小樂樂棒球錦標賽
舉辦雲林縣國樂觀摩表演
舉辦豐愛雲林鄉音傳情音樂會

國中小清寒助學金歷年紀錄

年度	受惠學生人數	每人助學金額(NT\$)	總金額(NT\$)
2013	490人 國中153 / 國小337	\$1-3萬	\$7,680,000
2012	901人 國中395 / 國小506	\$1-3萬	\$12,707,000
2011	618人 國中160 / 國小458	\$15,000	\$9,270,000
2010	591人 國中176 / 國小415	\$15,000	\$8,865,000
2009	604人 國中163 / 國小441	\$15,000	\$9,060,000
2008	629人 國中203 / 國小426	\$15,000	\$9,435,000
2007	604人 國中154 / 國小450	\$15,000	\$9,060,000
2006	602人 國中146 / 國小456	\$15,000	\$9,030,000
2005	590人 國中153 / 國小437	\$15,000	\$8,850,000
2004	512人 國中120 / 國小392	\$15,000	\$7,680,000
2003	487人 國中137 / 國小350	\$20,000	\$9,740,000
2002	283人 國中 80 / 國小203	\$15,000	\$4,245,000
總計	6,911人 國中2,040 國小4,871		\$105,622,000

2013年總結報告

財團法人豐泰文教基金會 收支彙總月報表

2013年12月

項目	科目	收 入		支 出		結 餘		
		本月	本年累計	本月	本年累計			
一般會務	利息收入	9,686.00	79,322.00			上月結餘	\$7,238,075.00	
	捐款收入	1,000.00	3,641,720.00			本月收入	\$1,513,606.00	
	內部往來	0.00	500,000.00			本月支出	\$1,475,772.00	
	國中小清寒助學轉入	1,500,000.00	1,500,000.00			本月結餘	\$7,275,909.00	
	代收職工繳款	2,920.00	32,351.00	2,920.00	29,431.00	-----		
	獎學金支出				3,950,000.00	現金	\$2,275,909.00	
	急難救助支出			0.00	90,000.00	定存(設立基金)	\$5,000,000.00	
	贊助支出			100,000.00	292,000.00			
	樂樂棒球賽支出			835,987.00	1,024,487.00			
	雲豐小星星支出				200,000.00			
	國樂嘉年華活動				171,462.00			
	豐愛雲林音樂會支出			398,941.00	500,491.00			
	環保期刊支出			0.00	152,293.00			
	薪資支出			45,900.00	612,635.00			
	薪資支出-董事車馬費			0.00	140,000.00			
	勞健保費			5,270.00	71,812.00			
	退休金費用-新制			2,892.00	31,296.00			
	差旅費				1,574.00			
	志工車馬費			24,600.00	56,200.00			
	租金支出			5,000.00	60,000.00			
	辦公室事務費			2,393.00	33,142.00			
	簽證費用				50,000.00			
	有價證券-豐泰畸零股				35,983.00			
其他支出			33,650.00	76,874.00				
費用性設備支出				13,800.00				
小計		\$1,513,606.00	\$5,753,393.00	\$1,457,553.00	\$7,593,480.00			
國中小清寒助學	專款收入		7,648,542.00			上月結餘	\$9,280,017.00	
	利息收入	18,219.00	18,219.00			本月收入	\$47,069.00	
	退回助學金-學生轉學	28,850.00	68,892.00			本月支出	\$1,535,000.00	
	股利收入	0.00	6,901,956.00			本月結餘	\$7,792,086.00	
	國中小助學金			35,000.00	7,680,000.00	-----		
轉一般會務			1,500,000.00	1,500,000.00	現金	\$992,086.00		
小計		\$47,069.00	\$14,637,609.00	\$1,535,000.00	\$9,180,000.00	定存	\$6,800,000.00	
環保部	環保部收入	504,231.00	3,335,477.00			上月結餘	\$1,096,522.00	
	利息收入	415.00	1,092.00			本月收入	\$522,029.00	
	非營業收入	7,000.00	7,000.00			本月支出	\$237,966.00	
	代收職工繳款	5,383.00	75,770.00	6,355.00	76,009.00	本月結餘	\$1,380,585.00	
	內部往來			0.00	500,000.00	-----		
	實驗室事務費			418.00	20,131.00	現金	\$663,145.00	
	實驗室分析耗材			31,035.00	337,396.00	零用金	\$5,000.00	
	實驗室年費			0.00	22,000.00	應收帳款	\$376,503.00	
	實驗室認證費			0.00	3,000.00	應收票據	\$318,444.00	
	儀器維護費			0.00	87,786.00	存出保證金	\$17,493.00	
	委託採樣支出			4,200.00	158,490.00			
	費用性設備支出			0.00	16,188.00			
	薪資			152,245.00	1,918,938.00			
	獎金			0.00	205,862.00			
	勞健保費			20,620.00	218,581.00			
	退休金費用-新制			10,884.00	114,524.00			
	差旅費			0.00	5,491.00			
	進修費	5,000.00	5,000.00	0.00	19,000.00			
	辦公室事務費			11,169.00	119,992.00			
	其他支出			1,040.00	20,540.00			
	進銷項營業稅			0.00	128,655.00			
	小計		\$522,029.00	\$3,424,339.00	\$237,966.00	\$3,972,583.00		
	合計		\$2,082,704.00	\$23,815,341.00	\$3,230,519.00	\$20,746,063.00	本月結餘	\$16,448,580.00

附註說明:

- 1.上述定存(設立基金)\$5,000,000,不得動支。
- 2.除設備及生財器具外,尚有重要資產-豐泰股票,未列入上表,截至2013/12/31止合計有4,116,670股, (入帳成本:\$168,027,902.00/現在市價:\$294,341,905.00,每股\$71.50)
- 3.另外勞工退休準備金累計存放於台灣銀行專戶總額為\$1,024,162。
- 4.一般會務項目中尚有應付未付項目未列入上表:大專助學金\$1,560,000、薪資\$96,470、事務費等\$59,822,合計\$1,716,292。
- 5.環保部之項目中尚有應付未付項目未列入上表:薪資\$307,593、事務費\$8,440、耗材等\$181,611,合計\$497,644。

董事長:



執行長:



製表:



(全)

國中小清寒助學

補助戶籍設於雲林縣各鄉鎮、彰化縣二水鄉、南投縣竹山鎮、嘉義縣梅山鄉等公立國中小家境清寒之在學學生就學之相關費用，以協助其順利就學。每每到訪學校看到小朋友們活潑、純真的笑容，同學寄來的卡片，這股力量支持著我們，讓孩子們能安心無憂無慮的在校園中接受教育、快樂成長是我們想要多盡的一份心力，持續往前的動力。

大專清寒新生助學

鼓勵清寒學生向學，提供助學金協助雲林縣境內家境清寒大專新生入學。舉辦座談會與學生談談新生生活狀況，同學們分享及交換大專生活點滴，家長們的鼓勵、學長們的參與，同學自我期許，在這裡是一家人，看到學子們更加成熟、向上，定能為社會注入一股新力量！



感謝卡

訂正

親愛的叔叔阿姨您好
 阿媽叔叔謝謝您這愛用心的照顧
 願有您的幫忙與關懷減輕了負擔有了您的
 封仁先的指點才能進步我會加倍奮鬥的感謝叔叔阿姨
 不兄叔又阿媽

HAPPY

Thanks you

謝謝你，祝你天天快樂
 謝謝你，祝你身體健康，萬事如意，祝你天天happy
 謝謝你，祝你身體健康，三三三
 謝謝你，祝你身體健康，五五五
 謝謝你，祝你身體健康，六六六
 謝謝你，祝你身體健康，七七七
 謝謝你，祝你身體健康，八八八
 謝謝你，祝你身體健康，九九九
 謝謝你，祝你身體健康，萬事如意，天天快樂
 謝謝你，祝你身體健康，萬事如意，天天快樂

恭賀新年
 HAPPY NEW YEAR
 敬啟 警察文叔甚為
 又逢新年春草綠，祝福有您門法
 可快助護衛衙門孩子交到這句
 明當可溫暖，相信他們是懂得感恩
 更積極向上，為取面對挑戰學親
 迎向未來，誠摯感謝您們付出
 敬祝 萬事如意 平安順心
 晉江縣口湖鄉孝文國民小學
 校長 蔡國勳 敬上

敬啟者：在現在及過去對我的幫助，
 感謝豐泰能在一邊安心地就學，全靠這份豐泰的關
 現在的我能在大一這年安心地就學，強化了
 因為這的困難總連結，使我知道爺爺曾是豐泰的一員，強化了
 和爺爺的困難連結，使我知道爺爺曾是豐泰的一員，強化了
 回顧過去，我曾是豐泰關懷下的國中生，而現在，豐泰
 伸給我那雙手，幫助我染大學夢。
 因為這份關懷，為這個新年添了許多福氣。
 喜氣洋洋中，更感念受恩的種種。
 感謝大家，也感謝天。
 敬祝
 新年快樂 馬年行大運
 蔡國勳 敬上

親愛的叔叔阿姨您好：
 謝謝您們的幫助和關心，有了您們的幫忙，
 讓媽媽減輕了許多負擔，有了您們的幫忙，
 讓多兩個可以輕鬆學習的學習。
 敬祝叔叔阿姨
 天天 Happy ~
 Thanks you

親愛的叔叔阿姨您好：
 謝謝您們的幫助和關心，有了您們的幫忙，
 讓媽媽減輕了許多負擔，有了您們的幫忙，
 讓多兩個可以輕鬆學習的學習。
 敬祝叔叔阿姨
 天天 Happy ~
 Thanks you

敬啟者：
 謝謝您們對我的關心，讓我可以在這
 這新的理想，也謝謝您們，讓我可以做的更好
 新鮮人許多在功課上努力，不斷在功課上打工人。
 但您們，我更加堅信我的理想會實現。
 正當是，水當是努力堅持的!!!
 但我也會堅持，因為我知道，
 這社會沒有苦，有甜。
 謝謝您的幫助，雖然知道，
 我需要更多努力，但期以後能以
 相同的心去照顧別人。

國小
樂樂棒球
錦標賽

舉辦國小樂樂棒球錦標賽，希促進校園運動風氣，以趣味、安全之樂樂棒球活動為媒介，藉由參與戶外健康運動，提升學童團隊精神，培養運動習慣，比賽地點安排在斗六棒球場，更能體驗在國際標準棒球場比賽的氣氛。



雲豐

小星星

學輔計畫



本計劃結合基金會與學校回饋社會，提供雲林縣內弱勢家庭學童課輔及專案服務活動。投入社會關懷工作、興辦公益事業之力量，共同為地方發展和社會弱勢關懷而努力。雲豐小星星社會服務自展開至今第三年，透過服務觀察現今教育體系下，許多國小皆有辦理課後照顧、夜光天使等相關課輔計劃，為避免資源重疊，並使雲豐小星星服務計劃照顧到真正需要的學童，今年嘗試於每週六進行週末課輔。從學習力提升，適性多元學習，生命與品德教育著手。除週末課輔服務之外，以環境保護及藝術衛教二主題進行專案活動，讓學童認識台灣環境與蔬菜栽種的關係，及養成良好生活習慣與禮節培養。



2013年度

豐愛雲林
鄉音傳情音樂會

藉由豐富精彩的室內樂演奏、風趣且具深度的樂曲導聆，和與孩子們的玩音樂遊戲活動，將音樂融入更多的元素，使孩子們能夠寓教於樂。期望在欣賞音樂之餘，為孩子們的心中灑下一粒小小的音樂種子，開啟對音樂的無限想像，啟發其藝術美感與創意。



2013年度
雲林國樂嘉年華會

首次舉辦結合縣內各社區國樂團參加公演，演出者最年長者88歲，最年幼者僅8歲，除提供縣民欣賞國樂之美的音樂饗宴外，對國樂推廣亦深具傳承之意。



精密儀器分析室
電子天平分析室
作業環境測定分析室



職業衛生實驗室簡介

本會以協助國內中小企業改善勞工安全衛生、降低並消除作業環境中的潛在危害因子為信念，於1993年規劃成立「職業衛生實驗室」提供作業環境測定分析服務。

實驗室於1996年取得行政院勞工委員會有機化合物類分析、粉塵類分析認可證，開始接受業界委託作業環境測定分析業務；2003年6月取得勞委會無機化合物類分析認可證，增加無機化合物類分析服務。2007年7月取得財團法人全國認證基金會(TAF)測試領域之「職業衛生實驗室」認證，並簽訂國際實驗室認證聯盟(ILAC)與全國認證基金會(TAF)相互承認協議之ILAC-MRA實驗室組合標記轉授權合約書，進一步與國際認證接軌。

實驗室自成立以來即積極參加勞工安全衛生研究所、美國AIHA辦理之分析能力比試、盲樣測試以及年度實驗室現場查核，從樣品接收、檢測分析、品保/品管至數據管理等都有一套完整的實驗室管理系統，因而成為品質第一、具有公信力之作業環境測定分析實驗室。

近年來歐、美、日等國對其輸入商品及相關原物料的品質、環保、安全與衛生標準的要求日趨嚴格，為協助廠商提高國際競爭力，實驗室擴增檢測儀器(UV/Vis、HPLC、GC)，協助廠商進行產品檢驗，服務項目包括：原物料(皮革、紡織品、布料、金屬、泡棉、色粉等材料)及產品的甲醛、六價鉻、有機溶劑等含量檢測。

職業衛生實驗室 主要設施

實驗室主要儀器設備有氣相層析儀、氣相質譜儀、高液相層析儀、分光光譜儀、電子天平等，儀器定期校正以維持檢測品質及儀器使用最佳狀態。



1	2	3
4	5	

1. 氣相層析分析儀(7890 GC)
主要分析項目：揮發性有機化合物
2. 氣相質譜儀(GC/MS)
主要分析項目：揮發性有機化合物
3. 高液相層析儀(HPLC)
主要分析項目：丙烯酸、酚、甲醛
4. 分光光譜儀(UV/Vis)
主要分析項目：甲醛、六價鉻
5. 電子天平
主要分析項目：粉塵重量分析



職業衛生實驗室認證證書

行政院勞工委員會認可實驗室第014號

全國認證基金會(TAF)測試領域之「職業衛生實驗室」認證第1997號

第十三屆 2011-2014 董事會成員



董事長 / 林金陽
林金陽律師事務所 律師



董 事 / 林淑英
石榴國小 退休校長



董 事 / 莊勝通
豐泰企業股份有限公司
退休主管



董 事 / 王秋雄
豐泰企業股份有限公司
董事長



董 事 / 林崇熙
國立雲林科技大學
文化資產維護系教授



董 事 / 陳敏生
國立雲林科技大學
工業工程與管理系
副教授兼系主任



董 事 / 林風評
豐泰企業股份有限公司
退休主管



董 事 / 張良輝
國立雲林科技大學
環境與安全衛生工程系
教授兼系所主任



董 事 / 賴正三
豐泰企業股份有限公司
退休主管

組織架構

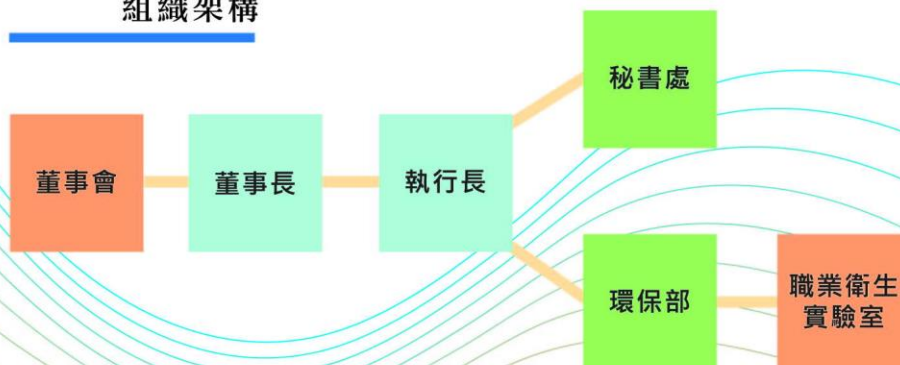

後記

財團法人豐泰文教基金會，在豐泰集團創辦人王秋雄先生「關懷社區、回饋社會」之信念成立於 1981 年。

我們持續致力於「推廣環境保護觀念、資助清寒學子就學、贊助社區各項活動」。這三十二年來，看到我們的環保理念逐漸影響著社區；也看到許多經濟匱乏的家庭及學生，因著我們的努力與付出，生命有了不一樣的結果，更鼓舞著我們持續向前！

感謝許多善心人士與志工朋友們參與及協助，2002年，我們開始了雲林地區及鄰近彰化二水鄉、南投竹山鎮、嘉義梅山鄉的弱勢家庭「國中小清寒助學」計劃。十二年之間，已經幫助了七千多位的孩童及家庭。此外，自 2004 年起至今已有 310 位清寒學子藉由基金會的「大專清寒獎助金」計畫，能夠減輕經濟負擔而順利進入大學接受高等教育。

有感於台灣社會文化與經濟狀況近年來急速變化，產生更多的弱勢家庭，基金會將更深入社區，著力於推動文教及社區活動，希望透過我們的拋磚引玉，能夠結合國內各種資源及志工，讓這股正面的能量傳遞下去，讓愛與關懷能夠化成具體的行動，在這塊土地上生根、發芽、成長、茁壯！

執行長：





財團法人豐泰文教基金會

The Fengtay Cultural and Educational Foundation

640 雲林縣斗六市西平路666號

<http://www.fengtay.org.tw>

TEL:(05)551-3848

FAX:(05)551-3536