



財團法人  
豐泰文教基金會

# 2012年報

Fengtay Foundation



工衛實驗室



環保資訊月刊



教育文化活動



國中小助學金



大專獎助學金

## 執行長的話 ~

財團法人豐泰文教基金會，在豐泰集團創辦人王秋雄先生「關懷社區、回饋社會」之信念成立於1981年。

我們持續致力於「推廣環境保護觀念、資助清寒學子就學、贊助社區各項活動」。這三十一年來，看到我們的環保理念逐漸影響著社區；也看到許多經濟匱乏的家庭及學生，因著我們的努力與付出，生命有了不一樣的結果，更鼓舞著我們持續向前！

感謝許多善心人士與志工朋友們參與及協助，2002年，我們開始了雲林地區及鄰近彰化二水鄉、南投竹山鎮、嘉義梅山鄉的弱勢家庭「國中小清寒助學」計劃。十一年之間，已經幫助了六千多位的孩童及家庭。此外，自2004年起至今已有280位清寒學子藉由基金會的「大專清寒獎助金」計畫，能夠減輕經濟負擔而順利進入大學接受高等教育。

有感於台灣社會文化與經濟狀況近年來急速變化，產生更多的弱勢家庭，基金會將更深入社區，著力於推動文教及社區活動，希望透過我們的拋磚引玉，能夠結合國內各種資源及志工，讓這股正面的能量傳遞下去，讓愛與關懷能夠化成為具體的行動，在這塊土地上生根、發芽、成長、茁壯！

執行長 

## 組織架構

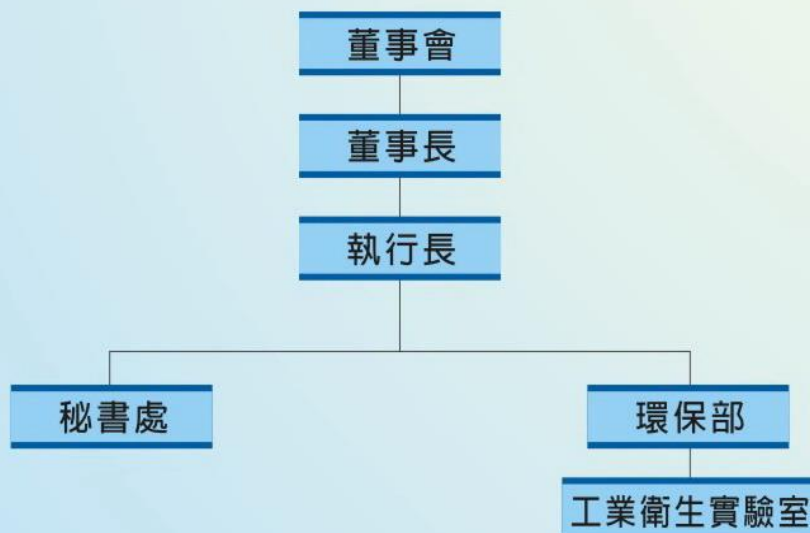



## 基金會重要記事

- 1981 成立財團法人豐泰關係企業文化基金會
- 1983 創立豐泰幼教季刊
- 1987 設立清寒大專新生升學獎助學金
- 1988 接收林懷民等創辦之成長兒童學園及鞋子兒童實驗劇團
- 1989 豐泰幼教季刊更名為成長幼教季刊
- 1992 發行環保資訊季刊
- 1993 財團法人豐泰關係企業文化基金會更名為財團法人豐泰文教基金會  
成立工業衛生實驗室並取得行政院勞工委員會認證
- 1994 設立台大公共衛生學院獎學金(1996年起停辦)
- 1997 輔導成立成長文教基金會，成長兒童學園及鞋子兒童實驗劇團由成長文教基金會接辦
- 2000 與雲林縣政府舉辦「雲林2000美展」  
舉辦環保資源回收再利用活動
- 2001 舉辦2001年八色鳥故鄉—雲林縣林內鄉湖本村路跑賽活動
- 2002 設立國中小清寒助學金
- 2003 舉辦幼教實務研討會(I)活動
- 2004 設立大專清寒優秀2~4年級生獎學金(2012年起停辦)
- 2005 舉辦幼教實務研討會(II)活動  
環保資訊季刊轉型發行電子月刊，刊登於網站<http://www.fengtay.org.tw>
- 2007 協助雲林縣政府推動成立雲林故事館
- 2008 工業衛生實驗室通過財團法人全國認證基金會(TAF)測試領域之職業衛生實驗室認證
- 2009 設立正心中學清寒助學金
- 2010 捐資莫拉克受災學校學生，獲教育部頒發獎狀
- 2011 與雲科大合作辦理弱勢學生學輔計畫
- 2012 舉辦雲林縣國小樂樂棒球錦標賽  
協助雲林縣政府辦理弱勢學生暑期學藝活動

## 國中小清寒助學金歷年紀錄

| 年度   | 受惠學生人數                          | 每人助學金額(NT\$) | 總金額(NT\$)    |
|------|---------------------------------|--------------|--------------|
| 2002 | 283 人 ( 國中 80 , 國小 203 )        | \$15,000     | \$4,245,000  |
| 2003 | 487 人 ( 國中 137 , 國小 350 )       | \$20,000     | \$9,740,000  |
| 2004 | 512 人 ( 國中 120 , 國小 392 )       | \$15,000     | \$7,680,000  |
| 2005 | 590 人 ( 國中 153 , 國小 437 )       | \$15,000     | \$8,850,000  |
| 2006 | 602 人 ( 國中 146 , 國小 456 )       | \$15,000     | \$9,030,000  |
| 2007 | 604 人 ( 國中 154 , 國小 450 )       | \$15,000     | \$9,060,000  |
| 2008 | 629 人 ( 國中 203 , 國小 426 )       | \$15,000     | \$9,435,000  |
| 2009 | 604 人 ( 國中 163 , 國小 441 )       | \$15,000     | \$9,060,000  |
| 2010 | 591 人 ( 國中 176 , 國小 415 )       | \$15,000     | \$8,865,000  |
| 2011 | 618 人 ( 國中 160 , 國小 458 )       | \$15,000     | \$9,270,000  |
| 2012 | 901 人 ( 國中 395 , 國小 506 )       | \$1~3萬       | \$12,707,000 |
| 總計   | 6,421 人 ( 國中 1,887 , 國小 4,534 ) |              | \$97,942,000 |

財團法人豐泰文教基金會  
收支彙總月報表

2012年12月

| 項目       | 科目             | 收 入             |                 | 支 出             |                 | 結 餘            |                 |
|----------|----------------|-----------------|-----------------|-----------------|-----------------|----------------|-----------------|
|          |                | 本月              | 本年累計            | 本月              | 本年累計            |                |                 |
| 一般會務     | 利息收入           | 18,427.00       | 153,897.00      |                 |                 | 上月結餘           | \$9,327,746.00  |
|          | 捐款收入           | 55,000.00       | 2,134,680.00    |                 |                 | 本月收入           | \$73,427.00     |
|          | 捐款收入(專案)       | 0.00            | 21,611,298.00   |                 |                 | 本月支出           | \$285,177.00    |
|          | 股利收入           | 0.00            | 2,160,000.00    |                 |                 | 本月結餘           | \$9,115,996.00  |
|          | 急難救助支出         |                 |                 | 45,000.00       | 270,000.00      | 現金             | \$2,115,996.00  |
|          | 贊助支出           |                 |                 | 30,000.00       | 199,000.00      | 定存             | \$2,000,000.00  |
|          | 雲豐小星星支出        |                 |                 | 0.00            | 200,000.00      | 定存(設立基金)       | \$5,000,000.00  |
|          | 弱勢學生學藝活動支出     |                 |                 | -               | 899,291.00      |                |                 |
|          | 樂樂棒球賽支出        |                 |                 | 24,121.00       | 920,922.00      |                |                 |
|          | 獎學金支出          |                 |                 | -               | 2,230,000.00    |                |                 |
|          | 環保期刊支出         |                 |                 | 23,167.00       | 134,328.00      |                |                 |
|          | 薪資支出           |                 |                 | 43,500.00       | 491,869.00      |                |                 |
|          | 勞健保費           |                 |                 | 4,973.00        | 49,730.00       |                |                 |
|          | 退休金費用-新制       |                 |                 | 2,634.00        | 26,340.00       |                |                 |
|          | 薪資支出-董事車馬費     |                 |                 | 0.00            | 88,000.00       |                |                 |
|          | 志工車馬費          |                 |                 | 79,700.00       | 155,000.00      |                |                 |
|          | 租金支出           |                 |                 | 5,000.00        | 60,000.00       |                |                 |
|          | 辦公室事務費         |                 |                 | 580.00          | 36,635.00       |                |                 |
|          | 其他支出           |                 |                 | 26,502.00       | 67,049.00       |                |                 |
|          | 豐泰時零股-4,253股   |                 |                 | 0.00            | 39,119.00       |                |                 |
|          | 有價證券-豐泰        |                 |                 | 0.00            | 21,637,800.00   |                |                 |
| 有價證券-手續費 |                |                 | -               | 30,814.00       |                 |                |                 |
| 小計       | \$73,427.00    | \$26,059,875.00 | \$285,177.00    | \$27,535,897.00 |                 |                |                 |
| 國中小清寒助學  | 捐款收入           | 2,000,000.00    | 9,577,073.00    |                 |                 | 上月結餘           | \$309,477.00    |
|          | 退回助學金-學生轉學     | 25,000.00       | 70,686.00       |                 |                 | 本月收入           | \$2,025,000.00  |
|          | 發放國中小助學金       |                 |                 | 0.00            | 12,732,000.00   | 本月支出           | \$0.00          |
|          |                |                 |                 |                 |                 | 本月結餘           | \$2,334,477.00  |
|          |                |                 |                 |                 | 現金              | \$334,477.00   |                 |
| 小計       | \$2,025,000.00 | \$9,647,759.00  | \$0.00          | \$12,732,000.00 | 定存              | \$2,000,000.00 |                 |
| 環保部      | 環保部收入          | 520,375.00      | 3,493,689.00    |                 |                 | 上月結餘           | \$1,623,350.00  |
|          | 利息收入           | 582.00          | 999.00          |                 |                 | 本月收入           | \$520,957.00    |
|          | 實驗室事務費         |                 |                 | 3,156.00        | 21,891.00       | 本月支出           | \$215,478.00    |
|          | 實驗室分析耗材        |                 |                 | 32,190.00       | 354,237.00      | 本月結餘           | \$1,928,829.00  |
|          | 實驗室年費          |                 |                 | 0.00            | 22,000.00       | 現金             | \$962,914.00    |
|          | 分析能力筆試費        |                 |                 | 0.00            | 23,000.00       | 零用金            | \$5,000.00      |
|          | 委託採樣支出         |                 |                 | 0.00            | 111,187.00      | 存出保證金          | \$16,569.00     |
|          | 儀器維修護費         |                 |                 | 0.00            | 99,509.00       | 應收帳款           | \$704,030.00    |
|          | 費用性設備支出        |                 |                 | 0.00            | 41,450.00       | 應收票據           | \$240,316.00    |
|          | 薪資             |                 |                 | 143,236.00      | 1,767,647.00    |                |                 |
|          | 獎金             |                 |                 | 0.00            | 283,125.00      |                |                 |
|          | 勞健保費           |                 |                 | 15,541.00       | 197,345.00      |                |                 |
|          | 退休金費用-新制       |                 |                 | 8,292.00        | 105,060.00      |                |                 |
|          | 差旅費            |                 |                 | 0.00            | 2,046.00        |                |                 |
|          | 進修費            |                 |                 | 0.00            | 7,000.00        |                |                 |
|          | 辦公室事務費         |                 |                 | 12,063.00       | 98,528.00       |                |                 |
|          | 環保期刊支出         |                 |                 | 0.00            | 27,597.00       |                |                 |
|          | 進銷項營業稅         |                 |                 | 0.00            | 128,654.00      |                |                 |
|          | 其他支出           |                 |                 | 1,000.00        | 1,000.00        |                |                 |
|          | 小計             | \$520,957.00    | \$3,494,688.00  | \$215,478.00    | \$3,291,276.00  |                |                 |
|          | 合計             | \$2,619,384.00  | \$39,202,322.00 | \$500,655.00    | \$43,559,173.00 | 本月結餘           | \$13,379,302.00 |

附註說明:

- 上述定存(設立基金)\$5,000,000,不得動支。
- 除設備及生財器具外,尚有重要資產-豐泰股票,未列入上表:  
 9/30:庫藏股票 1,240,253股  
 10/16:受贈股票 1,200,000股  
 10/30:專案購買 697,000股  
 合計 3,137,253股(入帳成本:\$100,756,919.00/現在市價:\$109,490,129.70,每股\$34.90)
- 另外勞工退休準備金累計存放於台灣銀行專戶總額為\$1,011,202。
- 一般會務項目中尚有應付未付項目未列入上表:大專助學金\$1,800,000、薪資\$115,206、事務費\$37,024,合計\$1,952,230。
- 環保部之項目中尚有應付未付項目未列入上表:薪資\$337,680、事務費\$17,453、耗材\$125,441,合計\$480,574。

董事長: 王秋雄 執行長: Monica 3/8/2013 製表: 吳麗菊 3/9



## ● 國中小清寒助學

補助戶籍設於雲林縣各鄉鎮、彰化縣二水鄉、南投縣竹山鎮、嘉義縣梅山鄉等公立國中小家境清寒之在學學生就學之相關費用，以協助其順利就學。

### ◎ 受惠學生感謝卡 ◎

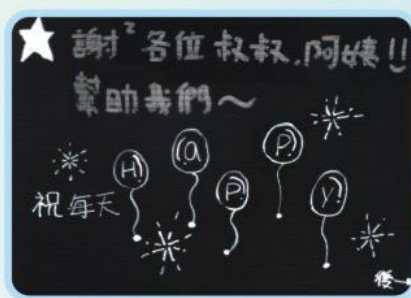
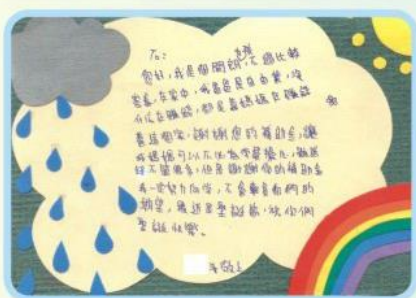
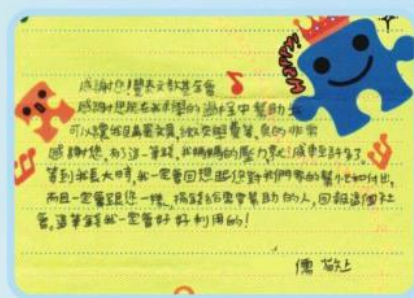

## ● 大專清寒助學

鼓勵清寒學生向學，提供獎助金獎助雲林縣境內家境清寒大專新生入學。



### ◎ 大專座談會 ◎



## 公益活動剪影 - 國小樂樂棒球錦標賽

為促進校園運動風氣，以國小校園為基地，趣味、安全之樂樂棒球活動為媒介，藉由參與戶外健康運動，提升學童團隊精神，培養運動習慣，舉辦國小樂樂棒球錦標賽。





## 公益活動剪影 - 雲豐小星星學輔計畫

本計畫結合學校與基金會資源回饋社會，提供雲林縣內弱勢家庭學童課輔及專案性服務活動。投入社會關懷工作、興辦公益事業之力量，共同為地方發展和社會弱勢關懷而努力。





## 公益活動剪影 - 弱勢學生暑期學藝活動

協助弱勢家庭學童於暑期中能獲得妥善之學習與成長，提供學童多元學習之環境與機會，充實孩子的身心發展，並培養興趣。







無機化合物分析室



有機化合物分析室

本會為協助國內中小企業工廠改善工業衛生，於1993年成立「工業衛生實驗室」以降低並消除作業環境中的潛在危害因子為信念，提供作業環境檢測服務。

實驗室於1996年取得行政院勞工委員會有機化合物類分析、粉塵類分析認可證，開始接受業界委託作業環境檢測業務；2003年6月更取得勞委會無機化合物類分析認可證，增加無機化合物類檢測服務。2008年7月通過財團法人全國認證基金會(TAF)之測試領域之職業衛生實驗室認證(認證編號：1997)，並取得國際實驗室認證聯盟(ILAC)與TAF之相互承認協議之ILAC-MRA實驗室組合標記轉授權，進一步與國際認證接軌。

近年來歐、美、日等國對其輸入商品及相關原物料的品質、環保、安全與衛生標準的要求日趨嚴格，實驗室擴增檢測項目，以協助廠商進行產品檢驗，服務項目包括：原物料(皮革、紡織品、布料、金屬、泡棉、色粉等材料)及產品之重金屬、甲醛、六價鉻、有機溶劑等含量檢測，以協助廠商提高國際競爭力。

實驗室的運作從樣品接收、檢測分析、品保 / 品管乃至數據管理等都有一套完整的實驗室管理查核系統，以達到檢測數據之精密度、準確度、完整性之品保目標，並持續地充實、精進，為環境保護及工業衛生盡心盡力。



## ● 實驗室主要設施

實驗室主要儀器設備：氣相層析儀(GC)、分光光譜儀(UV/VIS)、液相層析儀(HPLC)、氣相質譜儀(GC/MS)、水質分析儀、微量電子天秤、微生物培養箱等儀器設備，並定期進行儀器校正，使儀器保持在最佳使用狀態。



**HPLC 液相層析儀**  
分析項目:分散性染料、甲醛等



**GC-7890 氣相層析儀**  
分析項目:揮發性有機化合物



**GC/MS 氣相質譜儀**  
分析項目:揮發性有機化合物



**微量電子天平**  
分析項目:粉塵等重量分析



**UV/VIS-U2800 分光光譜儀**  
分析項目:甲醛、六價鉻



**UV/VIS 分光光譜儀**  
分析項目:甲醛、鉻酸(VI)等



## 董事會成員 (第十三屆 2011-2014)

董事長 王秋雄  
豐泰企業股份有限公司 董事長

董 事 林風評  
豐泰企業股份有限公司 退休主管

董 事 林崇熙  
國立雲林科技大學  
文化資產維護系教授

董 事 莊勝通  
豐泰企業股份有限公司 退休主管

董 事 賴正三  
豐泰企業股份有限公司 退休主管

董 事 林金陽  
林金陽律師事務所 律師

董 事 林淑英  
石榴國小 退休校長

董 事 張良輝  
國立雲林科技大學  
環境與安全衛生工程系 教授

董 事 陳敏生  
國立雲林科技大學  
工業管理系 副教授兼系主任







Fengtay Foundation



財團法人豐泰文教基金會

640 雲林縣斗六市西平路666號

<http://www.fengtay.org.tw>

TEL: (05) 551-3848 FAX: (05) 551-3536